

COMUNE DI OSSI
PROVINCIA DI SASSARI

LAVORI DI MANUTENZIONE STRAORDINARIA PER L'EDIFICIO
ADIBITO A SCUOLA DELL'INFANZIA IN VIA TEVERE

PROGETTO - ESECUTIVO



COLLABORATORE		Arch. Leo Orghiu	DATA	SCALA	REVISIONE
ALLEGATO		TAVOLA	Novembre 2016	1 : 100	
B		2	Ing. Mariateresa Solinas - Via F.lli Viviani n. 5 - 07100 - Sassari		

PROGETTISTA:
Ing. Mariateresa Solinas

COMMITTENTE:
COMUNE DI OSSI - Settore Lavori Pubblici
Rup. Geom. Lissinna Serra

TITOLO ELABORATO

PIANTE STATO DI FATTO

Aree soggette a interventi di ristrutturazione

Pianta Piano terra
Scala 1 : 100

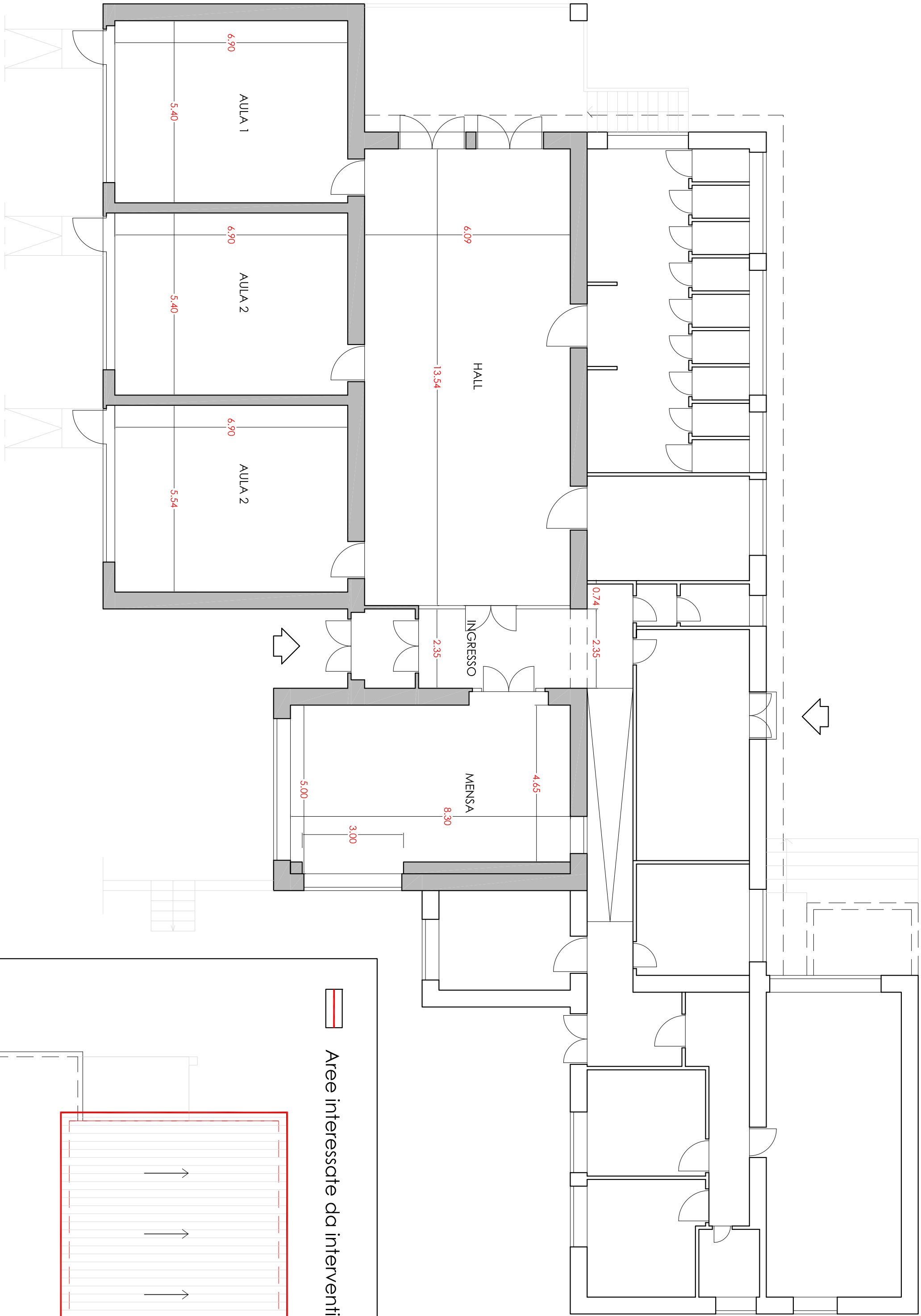

Aree interessate da interventi di ristrutturazione

